

Organigramm ab 1. Juli 2021

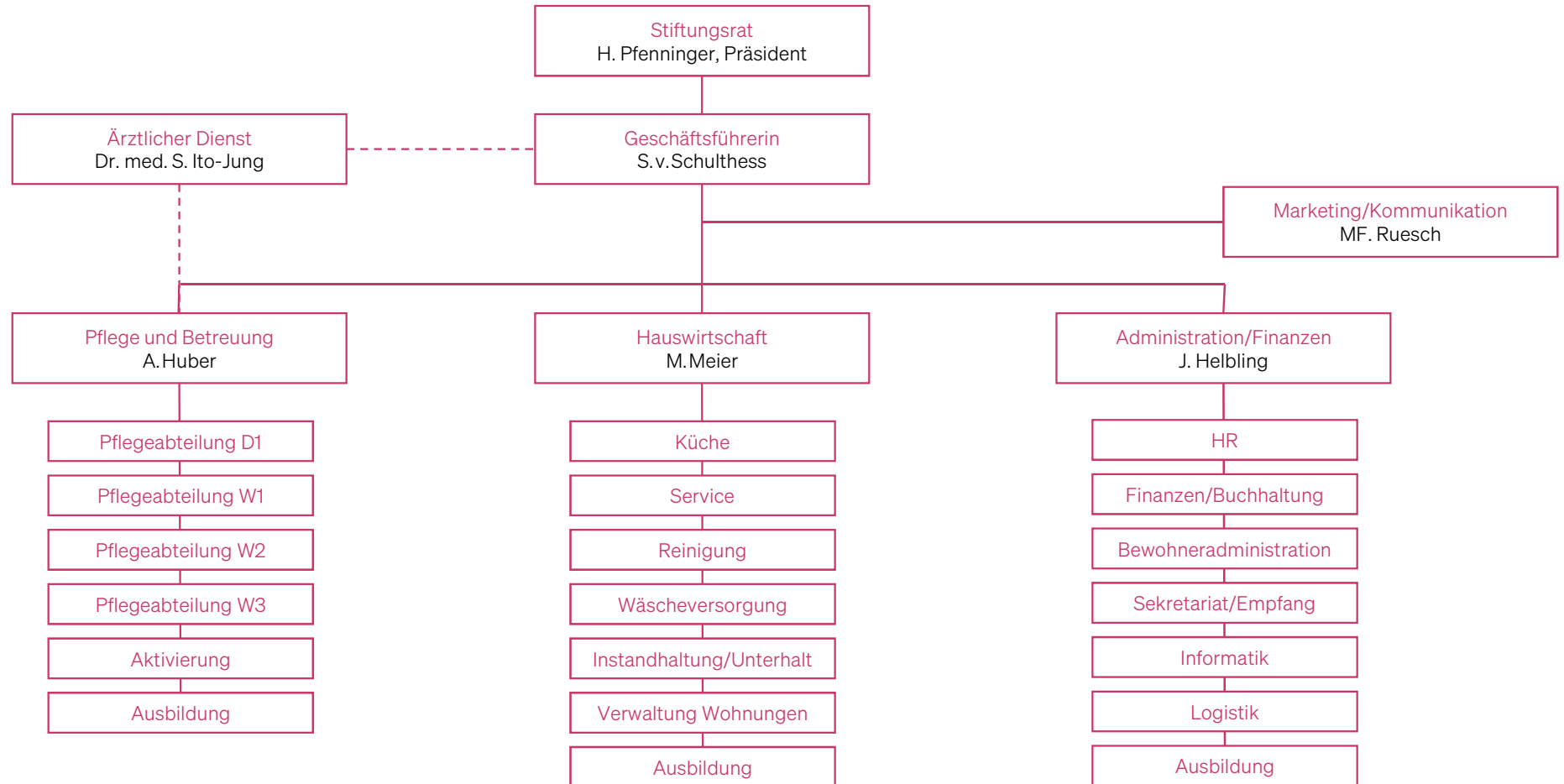



Organigramm ab 1. Juli 2021

Stiftungsrat

Heinz Pfenninger, Präsident
Renate Monego, Vizepräsidentin
Hanspeter Göldi, Vertreter Gemeinderat
Dr. med. Arthur Genswein
Dr. med. Sophie Ito-Jung, Heimgärtin
Ute Kessel Bernet
Christine Menzi-Kuhn, Aktuarin
Muck Wenger

Geschäftsleitung

Serenella von Schulthess, Geschäftsführerin
Angela Huber, Leiterin Pflege und Betreuung
Marianne Meier, Leiterin Hauswirtschaft, KOPAS*
Josef Helbling, Leiter Administration und Finanzen, BESIBE**

Erweiterte Geschäftsleitung

Marie-Françoise Ruesch, Leiterin Marketing und Kommunikation

Kader Pflege & Betreuung

Joachim Wurster, stv. Leiter Pflege und Betreuung
Patrick Bosshard, Abteilungsleiter Station D1, BESIBE
Imer Ademai, Abteilungsleiter Station D2, BESIBE
Heike Kirschke, Abteilungsleiterin Wohngruppe, BESIBE
Yvonne Willi, Abteilungsleiterin Altersheim, BESIBE
Christian Mettler, Leiter Bildung Pflege

Kader Hauswirtschaft

Tina Meier, Leiterin Küche, BESIBE
Albert Winzeler, Leiter Technischer Dienst, BESIBE
Annemarie Widmer, Leiterin Hausdienst / Lingerie, BESIBE

* KOPAS = Kontaktperson Arbeitssicherheit

** BESIBE = Bereichssicherheitsbeauftragte/r